RUGBY

DUPĂ A DOUA ZI

TENIS CLUB INVINGÂND STADIUL ROMÂN cu 3-0

poate fi considerat campion

ASPECTE

Pe un soare frumos şi cald de primăvară s'a jucat eri la Federaţie un important match de campionat.

Terenul proaspăt stropit, părea că împrumutase ceva din luciul razelor de soare. In tribună, acelaşi soare buclucaş, după ce înflorise zâmbete pe buzele tutulor, se distra, pe feţele duduilor, imprimându-le reflexe străvezii.

„— Numai de n'oi eşi cu pistrui de aici, se văita o coniţă cam în vârstă. Teamă nejustificată căci pe faţa ei trecutele veri imprimaseră toate pistruile posibile.

Ceilalţi spectatori, obişnuiţi ai întrecerilor sportive de acest fel, „se distrau" cu limonăzi pe care le goleau la repezeală.

Sticlele — în lipsă de altceva mai bun — le aruncau pe teren.

Pe scurt, aceiaşi atmosferă ca la foot-ball.

Un fluier scurt, despică atmosfera. Cele două echipe apar pe teren, în ovaţiile suporterilor.

— „Să nu te laşi Nelule" îi recomandă unui jucător, o nostimă duduie, ale cărei suvite bălaie se încăpăţânau să rămână în bătaia vântului.

O scurtă consfătuire la centru, încercarea „meleé-ului" şi matchul începe.

—„ Hai violeţilor! Nu te lăsa T. C. R.!"

După un schimb de pase, balonul ajunge la Ghica. O cursă pe o sută de metri şi „essai"-ul este marcat.

— „Bravo Excelenţă! Să ne trăieşti printule!"

Intr'un colţ o duduie este „placată" de câtiva tineri. Incearcă o esire disperată.

— „Dacă nu-mi daţi voie să plec, îl chem pe... Bârsan!" ameninţă în glumă...

In timpul acesta pe teren, o reacţiune a St. Român este pe punctul de a fi transformată.

Lângă mine doi „stadişti" se agită:

— Ia ceva în gură Gogoloi".

Cel interpelat, foarte calm, rupe un covrig, şi tacticos îl bagă în gură.

Inutil. Un placaj sosit la timp şi T. C R. este deslănţuit spre linia adversă.

Se pare că au marcat. Da sau nu?

Privirile sunt aţintite spre arbitru. Legănându-se când pe un picior când pe altul, dl... dă verdictul:

Nu e!

Inşelăciune, înşelăciune!

Stadiştii de lângă mine nu se potolesc decât atunci când un jucător advers se întinde cât este de lung.

— Asa vezi — A fost un eseu... de rupere a picioarelor!

Esseu reuşit.

Spiritele se înţesesc.

Deodată doi jucători în luptă, căutând balonul, îşi găsesc reciproc... falca.

Dublu K. O.!

In galerie comentarii

Să mai spui că ruyby-ul nu este sport complet.

Fazele spectaculoase abundă, şi doctorul terenului, intervine cât mai des.

Spre sfârşit: o mlică bătaie.

Eroul Bârsan. Vinovatul... arbitrul.

Spectatorii se pregătesc de plecare.

Se îmbracă alene, îşi potrivesc pălăriile.

Duduile îşi trec de circumstanţă cu pulul pe obraz, după care îsi aplică o porţie de rouge.

Un fluier final şi...

GABRIEL FLORESCU

Ziua a doua a campionatului naţional, socotită ca o etapă de clasificare, a ţinut să nu desmintă anticipările. Astfel, Tennis Club Român a reuşit, după un match dramatic, să dispună de vechiul rival, Stadiul Român. Partida, deşi închisă ca joc, a prilejuit o luptă extrem de grea pentru campionii naţionali, cari cu mari sforţări au terminat învingători.

Cu o linie de atac incompletă, din cauza indisponibilităţii lui Nicky Chrissoveloni şi Pană, verzii s'au văzut nevoiţi să joace cu o linie cârpită.

In prima repriză, înaintarea verzilor, jucând elegant, a reuşit să-şi impună jocul şi să conducă. După pauză însă, pachetul verzilor jucând în şase oameni, a cedat pasul şi numai cu mari eforturi a învins.

Din restul partidelor, Sportul Studenţesc, învingător anticipat, a dispus de R. C. B. Linia de atac a universitarilor jucând decis şi extrem de rapid, a determinat rezultatul.

O surpriză puţin plăcută a avut Viforul Dacia, care a întâlnit în tânăra echipă a C. F. R.-ului un adversar extrem de periculos. Victoria o datoreşte exclusiv acţiunilor personale a câtorva jucători. Numai partida P. T. T.—R. C. 13 a avut un rezultat puţin sportiv. In urma unei deciziuni reglementare a d-lui arbitru Theo Krantz, R. C. 13 s'a retras depe teren. Un gest nesportiv şi ne surprinde că d. ing. Veluda, căpitanul albaştrilor, l-a aprobat.

La grămadă

T. C. R. MEREU IN FRUNTEA CLASAMENTULUI

Matchurile de eri au avut darul să aducă unele modificări în clasamentul campionatului.

T. C. R. prin victoria obţinută şi-a menţinut poziţia de leader, în timp ce Stadiu Român a trecut dela locul doi în locul al treilea.

Sportul Studenţesc, după victoria netă de eri, a dovedit că mai are un cuvânt de spus în lupta pentru titlu.

Iată cum se prezintă clasamentul după etapa de eri:

T. C. R.	9	9	0	0	104	27	26
Sp. Stud.	9	6	2	1	68	36	22
St. Român	9	5	2	2	51	41	20
Vif. Dacia	9	4	2	3	63	57	18
C. F. R.	9	4	0	5	74	59	16
P. T. T.	8	3	1	5	32	60	14
R. C. 13	8	1	1	7	28	50	12
R. C. B	8	0	0	8	22	96	4

TENNIS—STAOIU 3-0 30

Partida zilei care era socotită drept un hop de netrecut pentru campioni, a fost condusă de d. Duduş Ghimpeţeanu.

FORMAŢIILE

T. C. R.: M. Cristescu, Bany Ghica, Jik Colibasi, Moldoveanu, L. Popovici, Nelu Popa, M. Eremia, Nae Tanoviceanu, (căp) T. Dragu, Ţăranu, Mateescu, Burlescu, Nonel Cristoveanu, Ştefan Băsan şi Nelu Zissu.

STADIUL ROMÂN: Tudor Ioan, C. Munteanu, Gabay, Bogos, Virgil Munteanu, Andronache, Turuţ, Vogel, G. Ionescu, Puiu Argescu, Crivăţ, Soare, Slobozeanu şi Glăvan.

Lipsesc dela Verzi: Nicky Chrisoveloni, Pană, Penciulescu, Mărculescu şi C. Popescu, iar de la Stadiul Român: Virgil Ioan şi Blaţek.

Trebue să remarcăm dela început că verzii au jucat cu o ambiţie şi o dragoste de club care au fost determinante.

Dela început, partida dă impresia unui joc închis. Stadiul Român, prin acţiunile lui Bogos şi Gabay reuşeşte în primele momente să se instaleze în terenul verzilor. Pe măsură ce înaintarea T. C. R.-ului îşi coordonează jocul, începe să atace prin driblinguri conduse de Tanoviceanu, Bârsan şi Cristureanu. Stadiul Român se retrage în defensivă. Tennis Clubul domină însă fără rezultat, linia de atac fiind lipsită de eficacitate. Totuşi la o grămadă pe linia de „22", Ghica reuşeşte să scape şi marchează în colţ. Cristescu nu reuşeşte însă să transforme. Inaintarea verzilor, care joacă admirabil la tuşe. îşi impune jocul. Crivăţ, Argescu şi Slobozeanu încearcă să pătrundă cu forţa însă nu reuşesc, apărarea Tennis Clubului nelăsând să treacă nimic.

După pauză, primele minute, jocul are acelaş aspect. Tennis Club *în 13 oameni* începe să cedeze pasul La un atac al lui Bogos, verzii încearcă momente grele. Matchul devine extrem de dur şi Cristescu îşi fracturează tibia. Un nou atac al Stadiului Român, pe linia de treisferturi pare să fie fatal verzilor. Totuşi pe linia de buţ Nelu Popa reuşeşte să salveze în tuşe. Matchul se termină la centru.

Inaintarea Tennis Clubului în special, şi-a impus superioritatea atât la tuse cât şi în joc deschis. Bârsan, Tanoviceanu şi Ţăranu buni la tuşe şi la joc închis Draga jucând linia treia extrem de util. Burlescu, N. Zisu, Cristureanu şi Mateescu decişi şi în formă admirabilă. M. Eremia improvizat mijlocaş de grămadă, a făcut o partidă peste aşteptări. Din linia de atac, Ghica şi Nelu Popa bine, iar Colibaşi, Piku, Lucian Popovici utili. La fund, M. Cristescu foarte bun. Dela Stadiul Român înaintarea a jucat lipsit de eficacitate. Slobozeanu, Crivăţ şi Argescu cei mai buni. Bogos periculos prin acţiuni individuale iar Tudor Ivan cel mai bun stadist

VIFORUL DACIA—C. F. R. 8-3 (5-0)

Viforul Dacia, după ultima partidă, se părea că va învinge uşor. Pe teren, previziunile nu s'au realizat însă întocmai. Galbenii au muncit serios spre a termina învingători şi numai datorită unor acţiuni individuale şi-au asumat victoria. Tânăra formaţie a feroviarilor a luptat cu mult elan şi numai lipsa de experienţă nu le-a dat satisfacţia unei frumoase victorii. Au marcat pentru Viforul Dacia, C. Sterian în urma unui atac pe linia de treisferturi şi Covaci printr'o frumoasă intrare dela tuşă. N. Ionescu II a redus scorul printr'o lovitură de pedeapsă. D. Basu Anastasiade care a condus corect şi imparţial următoarele formaţiuni:

VIFORUL DACIA: Jianu, Sterian, Beju, Nicolau, Sterian II, Traian, Gusti Fanella, Caracaş Covaci F., Kentbauer, Zugrăvescu, Grigorescu, Zamfirescu şi Bolteanu.

C. F. R.: Ionescu II, Soare Ghindă, Crăciunescu, State Zamfir, Brănişteanu, Benuccio, Zamfir II, N. Ionescu, Clinciu, Budescu, Milea şi Tenescu.

Accidentul lui Cristescu

Au jucat bine dela Viforul Dacia: Jianu, Sterian, G. Fannela şi Covaci, iar State, Ionescu şi Ontica dela feroviari.

P. T. T. — R. C. B.

„Echipa poştei", a fost la un pas de infrângere. P.T.T.-ul a câştigat matchul, extrem de penibil. La o decizie a arbitrului d. Th. Krantz,, R. c. 13 s'a retras depe teren. Gestul puţin sportiv se pare că va fi sancţionat de biuroul regional. Au marcat pentru „R. C. 13" Ciupea după o frumoasă şarjă, o încercare transformată de Grigorescu, iar pentru poştaşi Georgescu şi Ştefănescu printr'o lovitură de pedeapsă repetată de arbitru conform regulamentului.

SPORTUL STUDENŢESC—R. C. B. 38-16 (22-4)

Universitarii au făcut o frumoasă demonstraţie în compania unui adversar care a jucat deasemeni „fair-play". Au marcat pentru Sportul: Andreaş Damian, Dimuş şi Gâjan, iar pentru R. C. B., Cupea, Dumitriu şi Niţulescu cari au fost şi cei mai buni jucători.

REZULTATE TEHNICE

ONOARE.

T. C. R.—Stadiul Român 3-0 (3-0).

Viforul Dacia—C. F. R. 8-3 (5-0).

SP. STUDENŢESC— R. C. B. 38-16 (22-4).

P. T. T.—R. C. 13 6-5 (3-5).

AMICALE.

P. T. T.—Victoria 6-3 (0-0).

CAT. II.

T. C. R.—Avântul Sportiv 11-0 (6-0).

Viforul Dacia —Sp. Studenţesc 12-0 (6-0).

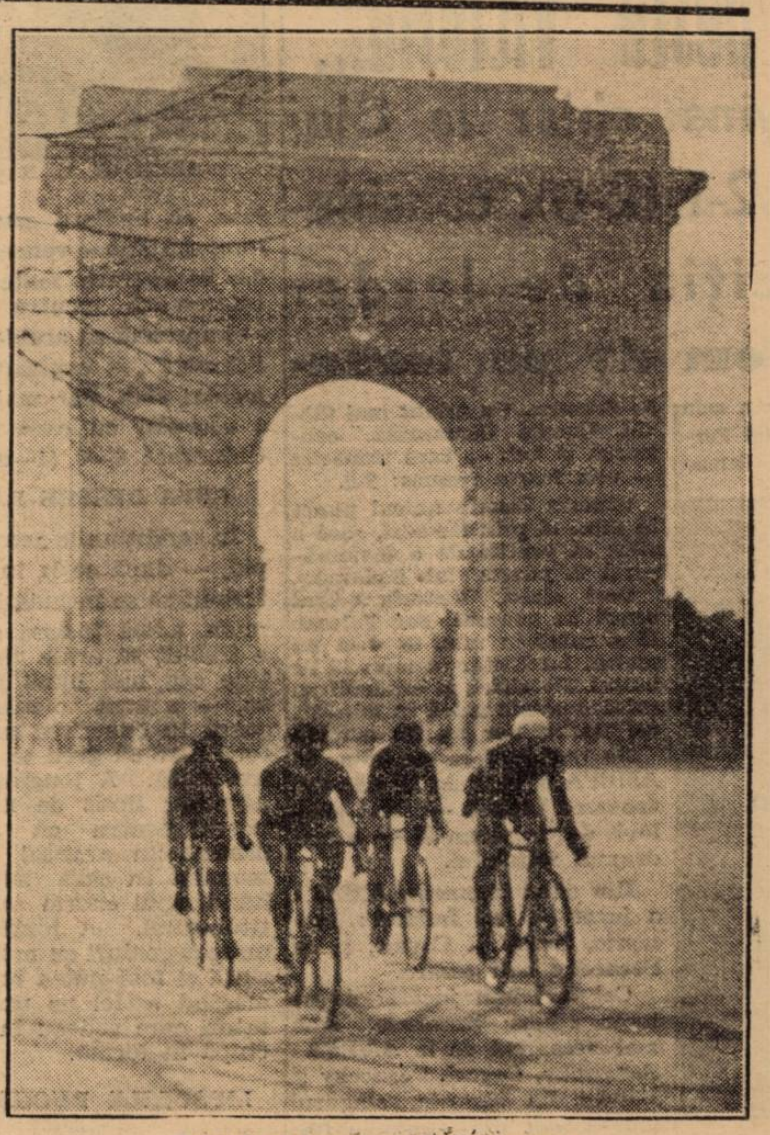

Primul pluton de ciclişti pe şosea